

Depuis le 1er septembre 2017 : 248 épisodes signalés (dont 215 clôturés) : 163 IRA et 85 GEA

Repartition des épisodes de cas groupés d'IRA et de GEA par semaine de survenue du premier cas, Pays de la Loire, 2014-2018

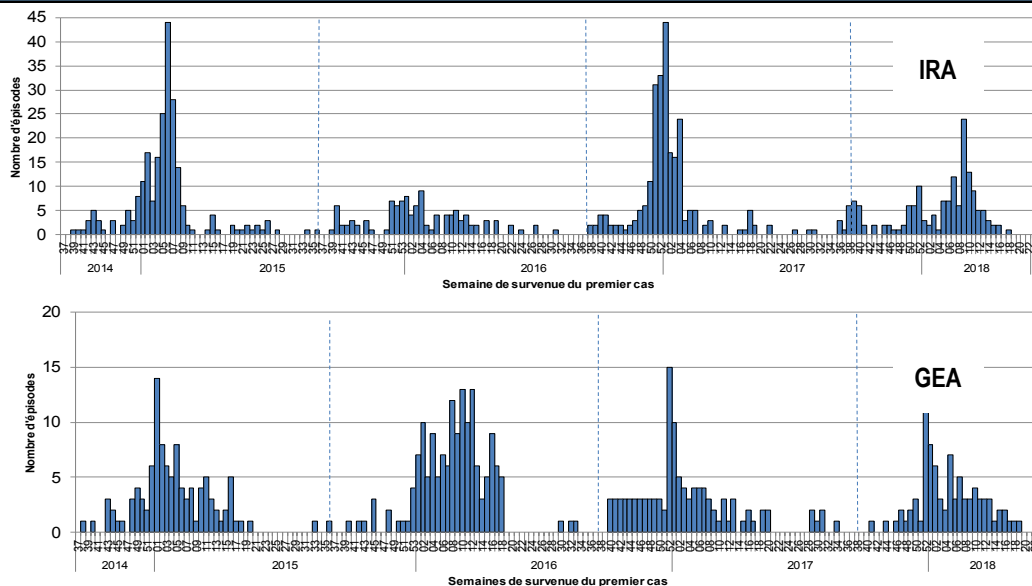

Caractéristiques principales des épisodes d'IRA et de GEA en Ehpad, saison 2017-2018, Pays de la Loire

	IRA	GEA
Nombre total de foyers signalés	163	85
Résidents		
Nombre total de malades	2860	1584
Taux d'attaque moyen	20 %	22 %
Nombre d'hospitalisations en unité de	135	4
Taux d'hospitalisation moyen	5 %	0 %
Nombre de décès	68	2
Létalité moyenne	2 %	0,1 %
Membres du personnel		
Nombre total de malades	360	319
Taux d'attaque moyen	4 %	7 %

Département	Nb Ehpad*	IRA	GEA
Loire-Atlantique	174	47	22
Maine-et-Loire	133	34	26
Mayenne	61	20	9
Sarthe	75	13	13
Vendée	138	49	15
Total	581	163	85

* Source : Finess 2017

Recherche étiologique	
IRA :	
Recherche effectuée :	27 foyers
Grippe confirmée :	17 foyers
VRS confirmé :	1 foyer
GEA :	
Recherche effectuée :	17 foyers
Norovirus confirmé :	0 foyer
Rotavirus confirmé :	0 foyer

Actualités

Les épidémies de grippe et de gastro-entérites sont maintenant terminées dans la région.

Cependant la surveillance continue pendant la période estivale avec de possibles circulations d'autres virus respiratoires.

Les données du bilan final à la clôture des épisodes sont importantes pour documenter la diffusion de ces épidémies. Un total de 33 épisodes n'ont pas encore été clôturés. Merci de vérifier que vous avez bien transmis l'ensemble des signalements complets.

L'ensemble des outils de surveillance, de gestion ainsi que les fiches de signalement sont disponibles sur <https://www.pays-de-la-loire.ars.sante.fr/surveillance-ira-gea-en-ehpad>