Schéma à l'attention des maires de traitement d'une plainte pour un bruit de voisinage lié à un comportement (sans mesure acoustique) - 2018

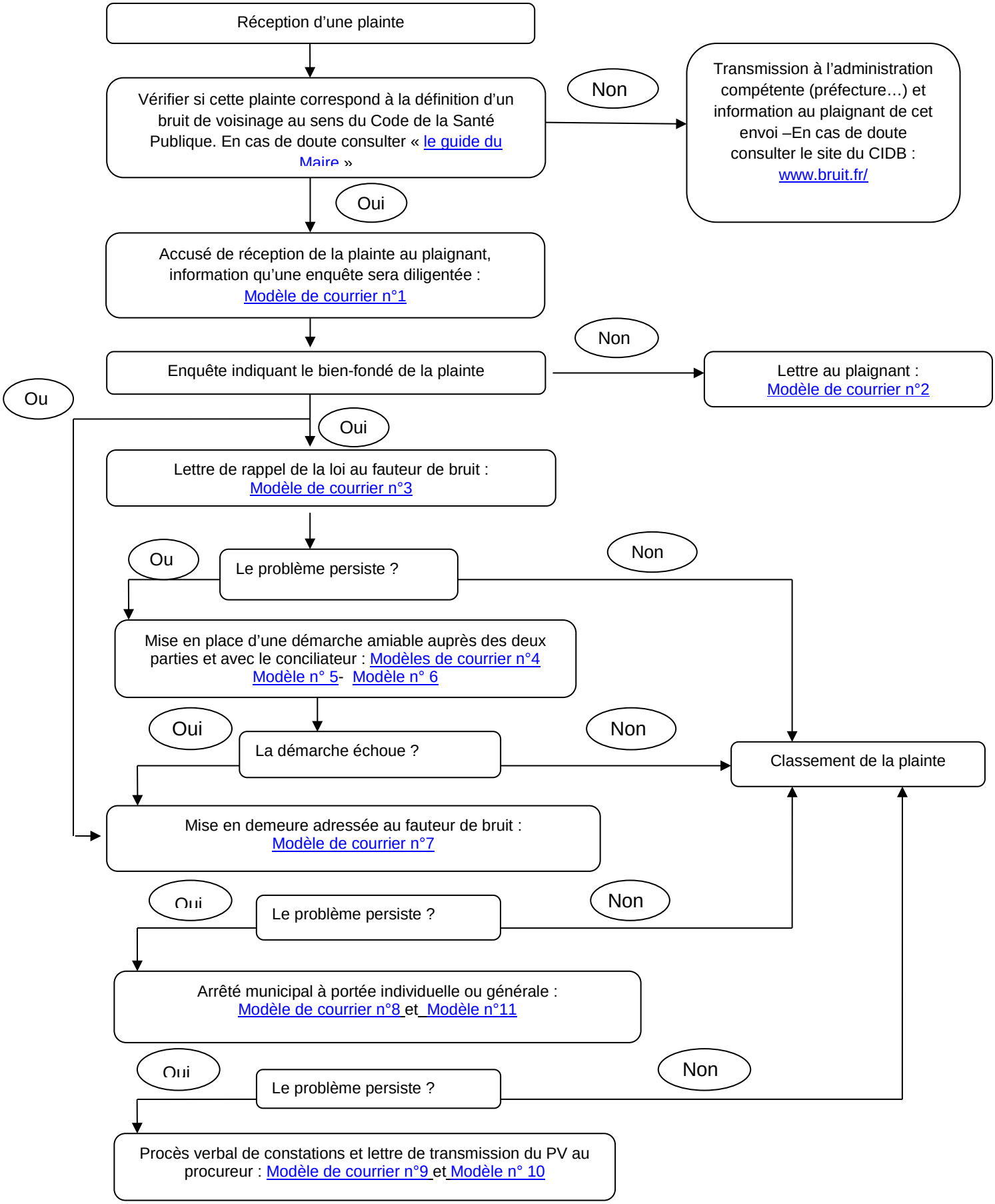

ARS Pays de la Loire