Schéma à l'attention des maires de traitement d'une plainte pour un bruit de voisinage lié à une activité (avec mesure acoustique) - 2018

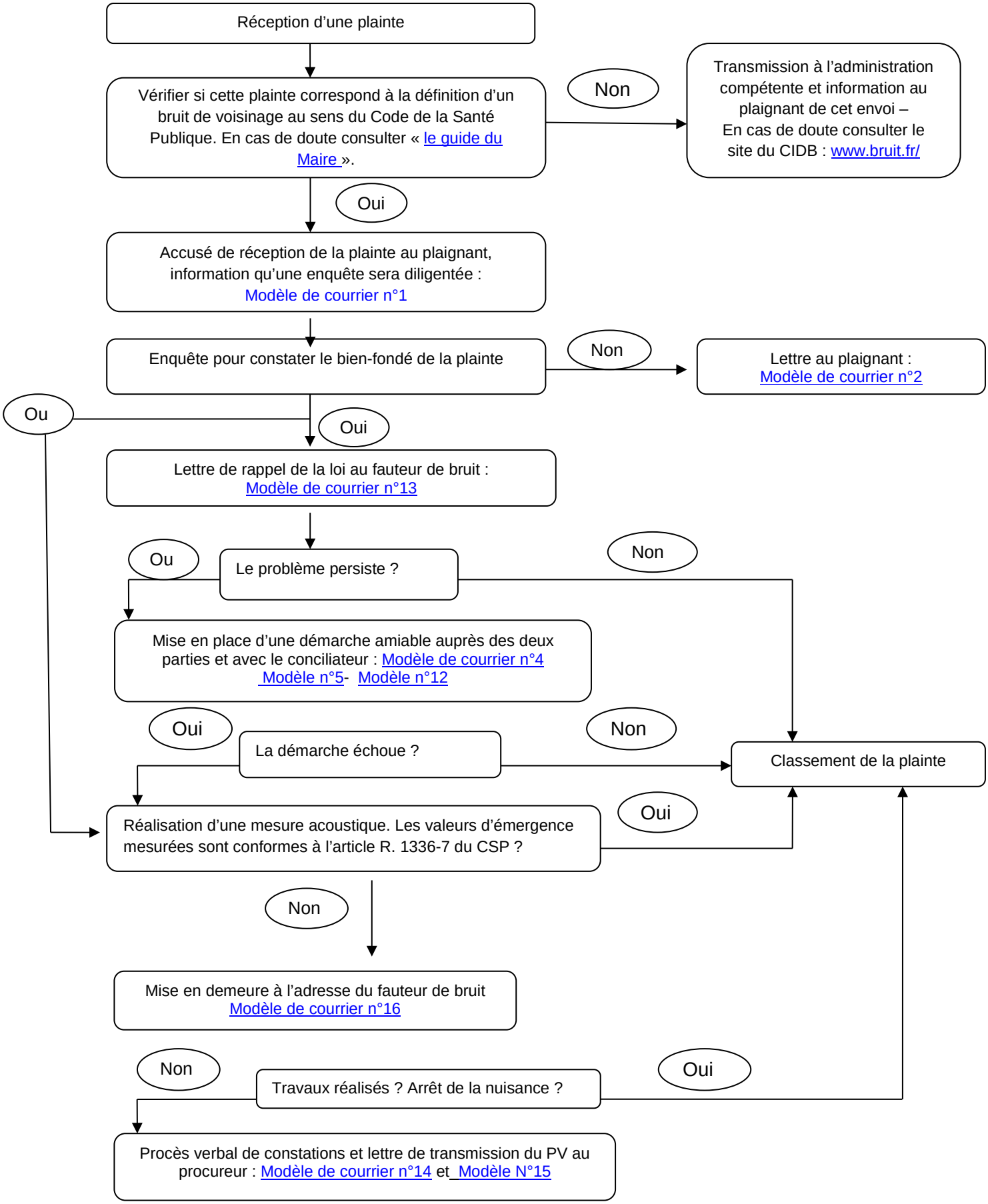

ARS Pays de la Loire