La dureté des eaux distribuées

2024

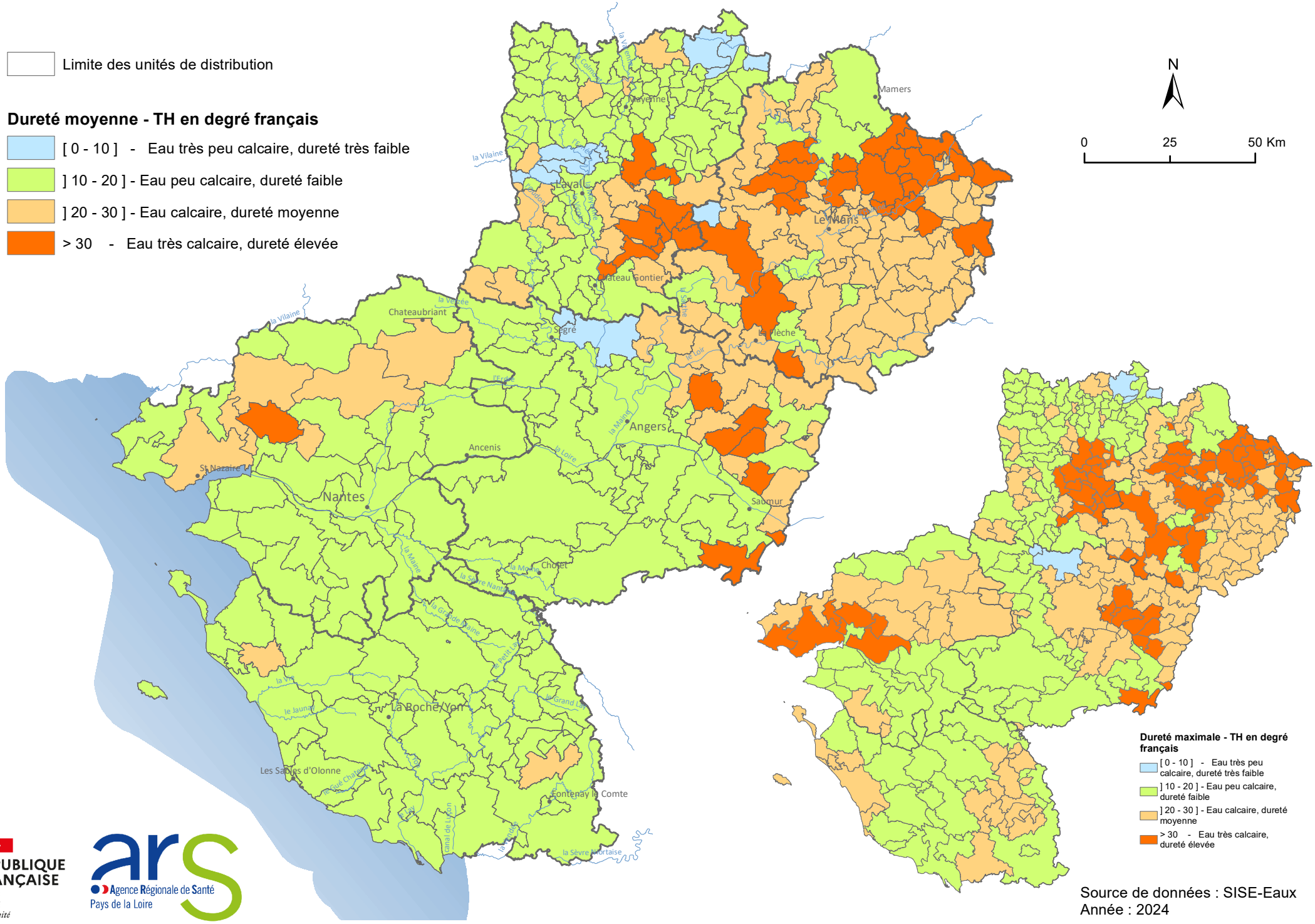

RÉPUBLIQUE FRANÇAISE
Liberté
Égalité
Fraternité

Agence Régionale de Santé
Pays de la Loire