

Entre le 01/09/16 et le 31/08/17 : 350 épisodes signalés (dont 299 clôturés) : 245 IRA et 105 GEA

! Répartition des épisodes de cas groupés d'IRA et de GEA par semaine de survenue du premier cas, Pays de la Loire, 2013-2017 !

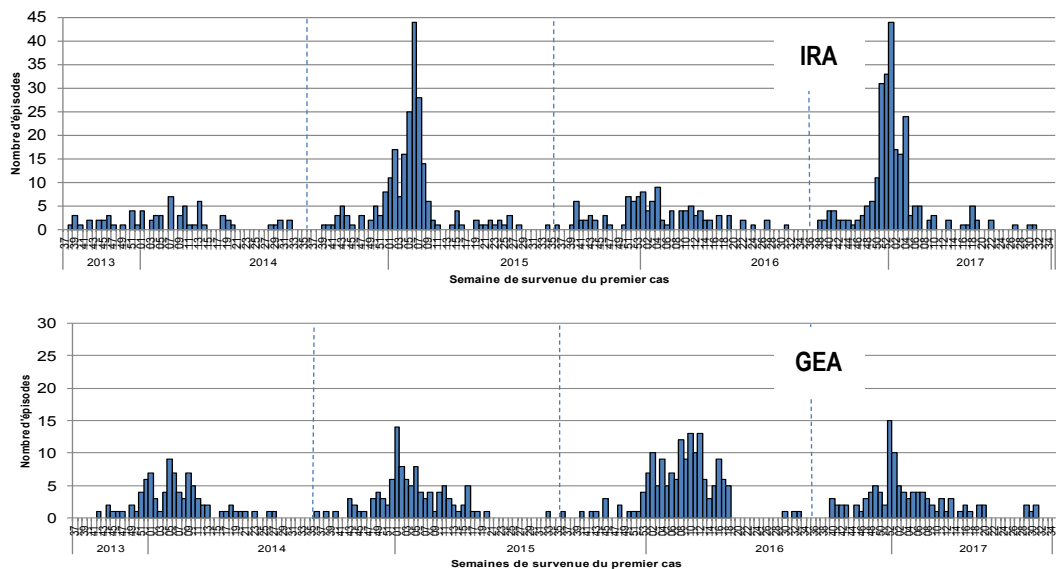

! Caractéristiques principales des épisodes d'IRA et de GEA en Ehpad, saison 2016-2017, Pays de la Loire !

	IRA	GEA	Département	Nb Ehpad*	IRA	GEA
Nombre total de foyers signalés et clôturés	212	87	Loire-Atlantique	171	84	23
Résidents			Maine-et-Loire	139	66	23
Nombre total de malades	4085	1957	Mayenne	63	13	9
Taux d'attaque moyen	24%	28%	Sarthe	76	25	32
Nombre d'hospitalisations en unité de soins	241	9	Vendée	134	57	18
Taux d'hospitalisation moyen	6%	0,5%	Total	583	245	105
Nombre de décès	118	2	* Source : Finess 2014			
Létalité moyenne	3%	0,1%	Recherche étiologique			
Membres du personnel			IRA :			
Nombre total de malades	452	384	Recherche effectuée : 54 foyers			
Taux d'attaque moyen	4%	8%	Grippe confirmée : 23 foyers			
			VRS confirmé : 0 foyer			
			GEA :			
			Recherche effectuée : 22 foyers			
			Norovirus confirmé : 2 foyers			
			Rotavirus confirmé : 4 foyers			

! Actualités !

La saison de surveillance 2016/2017 des épidémies d'IRA et de GEA en Ehpad s'est achevée au 31 août 2017.

Malgré une épidémie de gastro-entérites en Pays de la Loire longue et précoce (début septembre), l'impact a été plutôt modéré dans les Ehpad de la région avec 87 épisodes de cas groupés signalés et clôturés.

L'épidémie de grippe en Pays de la Loire a été précoce et d'ampleur modérée mais associée à un impact important en Ehpad en raison d'une circulation majoritaire de virus grippaux de type A(H3N2).

Une nouvelle saison de surveillance a débuté au 1er septembre 2017.

En cas de situation épidémique, chaque Ehpad peut solliciter pour une demande d'expertise la SLAE (Structure locale d'appui et d'expertise) auquel il est rattaché (permanence téléphonique en jours ouvrés) ou l'Arlin.

Cire Pays de la Loire - Tél. : 02.49.10.43.62 - Fax : 02.49.10.43.92 - Mail : ars-pdl-cire@ars.sante.fr

Retrouvez ce numéro sur : <http://www.pays-de-la-loire.ars.sante.fr/surveillance-ira-gea-en-ehpad>

Directeur de la publication : François Bourdillon, Santé publique France
Rédacteur en Chef : Dr Bruno Hubert, responsable de la Cire Pays de la Loire
Rédacteur : Delphine Barataud, Cire Pays de la Loire

Remerciements : Les équipes de l'ARS Pays de la Loire, les médecins coordonnateurs, infirmières et directions des Ehpad

Diffusion : Cire Pays de la Loire - 17 boulevard Gaston Doumergue - CS 56233 - 44262 Nantes cedex 2
<http://www.santepubliquefrance.fr> - <https://www.pays-de-la-loire.ars.sante.fr>